公益社団法人

広島県パラスポーツ協会

PARA SPORTS HIROSHIMA

広報誌

発行日
令和5年2月15日発行
24号

PICKUP 01

第22回全国障害者スポーツ大会「いちご一会とちぎ大会」開催

令和4年10月29日（土）～31日（日）の3日間、第22回全国障害者スポーツ大会「いちご一会とちぎ大会」が開催されました。全国障害者スポーツ大会が実施されたのは、平成30年の福井大会以来、4年ぶりとなります。新型コロナウイルス感染症の影響により、様々な制限等ありましたが、無事に全日程を終えることができました。広島県選手団は金メダル15個、銀メダル8個、銅メダル11個を獲得しました。陸上競技では広島県初となる4×100mリレーで2位となりました。皆さまの応援ありがとうございました。

競技名	選手氏名	種目名	記録	順位
陸上競技	池田　伸彦	ソフトボール投	58m 81cm	1
		立幅跳	1m 96cm	1
	前田　秀尚	ジャベリックスロー	22m 32cm	1
		100m	15秒84	2
	毛利　マサオ	砲丸投	10m 12cm	3
		ソフトボール投	39m 13cm	3
	植田　百音	100m	19秒75	3
		走幅跳	2m 43cm	3
	大藤　遼太	50m	8秒22	3
		ソフトボール投	28m 48cm	5
	福村　厚司	砲丸投	9m 34cm	4
		立幅跳	2m 01cm	4
	小島　知尋	100m	14秒27	2
		200m	29秒93	1
	石本　隆治	50m	6秒92	2
		200m	25秒93	5
	鴉越　太心	100m	12秒12	1
		200m	24秒92	3
	住田　英樹	100m	13秒01	6
		200m	26秒62	5
	新田　月渚	1500m	6分35秒30	4
		50m	7秒98	1
	松村　佳奈	立幅跳	1m 80cm	5
		100m	16秒91	5
	安部　柊也	100m	12秒79	3
		ソフトボール投	63m 17cm	4
	小島　知尋	4×100mリレー	49秒56	2
	住田　英樹			
	安部　柊也			
	鴉越　太心			
水泳	立石　裕樹	50m自由形	41秒62	1
		50m背泳ぎ	51秒49	1

競技名	選手氏名	種目名	記録	順位
水泳	濱田　浩之	25m自由形	16秒42	1
		50m自由形	38秒49	1
	阿慈谷　竜士	25m背泳ぎ	18秒85	2
		50m自由形	37秒62	4
	大賀　康平	25m自由形	14秒38	4
		50m平泳ぎ	38秒87	4
アーチェリー	渡邊　大輔	コンパウンド30mダブルラウンド	700点	1
卓球	渡辺　盛太	一般卓球	3	1
	遠地　友弥	一般卓球	2	3
	吉岡　成実	一般卓球	4	1
	坂田　壮	一般卓球	2	3
	中渡瀬　陽一	一般卓球	5	2
フライングディスク	山持　信昭	アキュラシー ディスリート・セブン	3投	7
		ディスタンス メンズ・スタンディング	37m 42cm	3
	平山　貴博	アキュラシー ディスリート・セブン	7投	2
		ディスタンス メンズ・スタンディング	44m 74cm	2
	山本　たつや	アキュラシー ディスリート・セブン	3投	6
		ディスタンス メンズ・スタンディング	40m 02cm	3
	宮地　遼	アキュラシー ディスリート・セブン	8投	1
		ディスタンス メンズ・スタンディング	35m 11cm	4
ボウリング	行里　和志	ボウリング	558	4
	森　日奈野	ボウリング	542	4
ボッチャ	江種　佑輔	ボッチャ	4	1
	和田　龍斗	ボッチャ	4	1

TOPIC 1 ジャパン・ライジングスター・プロジェクト』開催

令和4年8月27日（土）に『ジャパン・ライジングスター・プロジェクト』の中国ブロックが広島県で開催されました。このプロジェクトはオリンピックやパラリンピックなど世界レベルの競技大会で輝く未来のトップアスリートを発掘するプロジェクトです。スポーツ庁、独立行政法人日本スポーツ振興センター、公益財団法人日本スポーツ協会、公益財団法人日本オリンピック委員会、公益財団法人日本パラスポーツ協会日本パラリンピック委員会が中央競技団体と連携し、「新しい可能性」を見出すものとなっています。今回はパラリンピック競技を対象に、中国地方の各地から将来のパラリンピアンを目指す選手が集まり、測定会の実施、競技団体との面談を行いました。

TOPIC 2 『第3回広島県障害者ボッチャ競技大会』開催

令和4年11月20日（日）に第3回広島県障害者ボッチャ競技大会を開催しました。この大会は令和5年10月に開催される特別全国障害者スポーツ大会「燃ゆる感動かごしま大会」の広島県代表選手の選考会を兼ねています。選手宣誓は10月に開催された全国障害者スポーツ大会「いちご一会とちぎ大会」において、ボッチャ競技で金メダルを獲得した 江種 佑輔 選手が行いました。

ボッチャはルールはいたってシンプルですが、その見た目とは裏腹に、一球ずつ戦略を要し、集中力が必要です。そのため、会場では試合が始まったらシーンと静まり返り緊張感が流れます。しかし、ナイスボールの際には拍手が起こるなどし、いい雰囲気で大会を行うことができました。

この中から、広島県代表選手として鹿児島県へ行く選手が選ばれます。2年連続金メダル獲得を期待します。

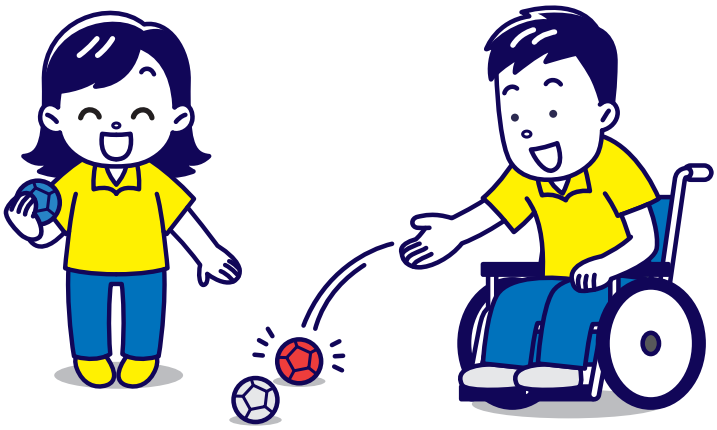

TOPIC 3 | ダイソー50周年記念イベント～パラスポーツ（車椅子ソフトボール）体験授業～

一般社団法人日本車椅子ソフトボール協会の日本代表選手であり、東京2020 パラリンピック聖火リレ ーの広島県代表ランナーの江南 聖氏を講師として、パラスポーツ体験型授業「ダイソー50 周年記念イベン ト～パラスポーツ体験授業～」を広島県、株式会社大創産業と共に開催しました。

広島県内の小中学校に出向き児童・生徒が「車椅子ソフトボールの体験」を通じて、障がいの有無や、年齢、性別を問わず、誰もが参画し、親しむことで、スポーツが多様性を認め合うきっかけとなることを目的とする官民で連携した新しい形式での実施となります。

7月から12月まで計8校を訪問し、子供たちが実際に車椅子を使った体験イベントでパラスポーツへの理解を深めていました。講師によるバッティングやフィールディングデモンストレーションの後、競技用車いすの操作、バッティングやフィールディングも経験するミニゲームも体験し、450名を超える生徒・児童がパラスポーツへの理解を深めていきました。今回の体験で障がいがある人とない人が「共に生きる大切さ」を理解していくためのきっかけとなればと思っています。

TOPIC 4 | 2022ハンザクラスアジアパシフィックチャンピオンシップ＆パラワールドセーリングチャンピオンシップハンザクラス広島

広島湾に面した広島観音マリーナでは「2022ハンザクラスアジアパシフィックチャンピオンシップ」と「パラワールドセーリングチャンピオンシップハンザクラス」がワールドセーリング、国際ハンザクラス協会、日本ハンザクラス協会、日本セーリング連盟の共同主催によって令和4年10月20日（木）～23日（日）の4日間開催されました。

13カ国／114人が出場したこのパラセーリング大会は、世界に誇る瀬戸内海の多島美をバックに色とりどりの帆をまとった艇の様子はインターネットでも配信され、セーラー思いと共に美しい光景も観客の目に焼き付きました。

TOPIC 5 | 2022年スペシャルオリンピックス日本夏季ナショナルゲーム・広島

「2022年第8回スペシャルオリンピックス日本夏季ナショナルゲーム・広島」が令和4年11月4日（金）～6日（日）の3日間、県内の8会場に分かれ12競技が開催されました。

この大会は、来年ドイツのベルリンで開催される「2023年スペシャルオリンピックス夏季世界大会・ベルリン」の日本選手団選考を兼ねており、全都道府県の47地区より選手団1,308名（アスリート787名、パートナー39名、コーチ・役員482名）が参加し、大会期間中はアスリート達の素晴らしいパフォーマンスにここ広島は大いに盛り上がりました。

※令和5年1月25日現在の予定です。予定は変更になることもあります。体験会・イベント等随時，ホームページにも掲載します。

行事予定

共催事業

■シミズボランティアアカデミー～パラスポーツ・ボランティアについて知ろう!～

開催日　令和5年2月19日（日）　場所　広島大学（東広島キャンパス）総合科学部K棟

※広島県・広島大学・NPO法人STAND・広島県パラスポーツ協会との四者協定

■第27回広島県障害者卓球大会（知的障害者・精神障害者の部）

開催日　令和5年2月26日（日）　場所　スポーツ交流センターおりづる

協力事業

■令和4年度広島県障がい者スポーツ指導者研修会

開催日　令和5年3月21日（火・祝）　場所　スポーツ交流センターおりづる

ご入会ありがとうございました。

公益社団法人広島県パラスポーツ協会新規入会名簿

【個人】賛助会員

有根 健一	伊藤 優希	上田 英司	上村 勇貴
大賀 康平	大島 勝利	大本 勝己	神笠 拓也
佐藤 真実	千田 征雄	土居 玉記	中川 日出夫
中丸 奏子	西谷 龍二	沼 秀雄	廿枝 敦子
林 誠	福田 吉晴	桝浦 健二	水戸 静真
三原 教景	村井 拓夫	安井 正文	

【団体】特別会員

あいおいニッセイ同和損害保険株式会社	特定非営利活動法人ポラーノ　広島愛和会
ヤマネホールディングス株式会社	

※令和4年4月1日～令和5年1月27日までに新規登録の個人・団体を掲載しています。
※氏名の掲載を希望されない方のお名前は控えさせていただいております。

（敬称略，50音順）

あとがき

今年度は多くの団体様からご依頼をいただき、パラスポーツ普及・推進事業として、多くの地域での出会いがありました。まだまだパラスポーツの魅力をお伝えしたいので、ぜひご一報ください。

発行　公益社団法人 広島県パラスポーツ協会

〒739-0036 広島県東広島市西条町田口295-3 スポーツ交流センター内
TEL：082-426-3333　FAX：082-425-6789　MAIL：hiroshima-psa@vesta.ocn.ne.jp